

PERSPECTIVA
ESCALA:

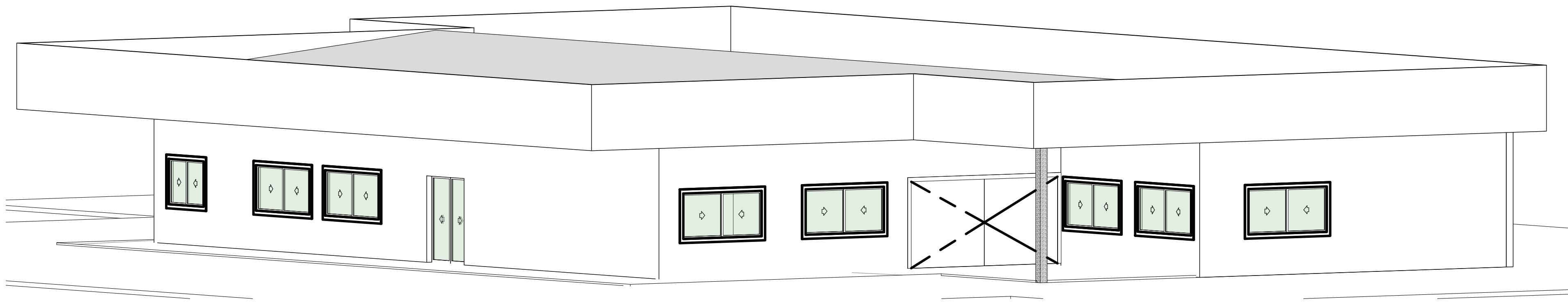

PERSPECTIVA 02
ESCALA:

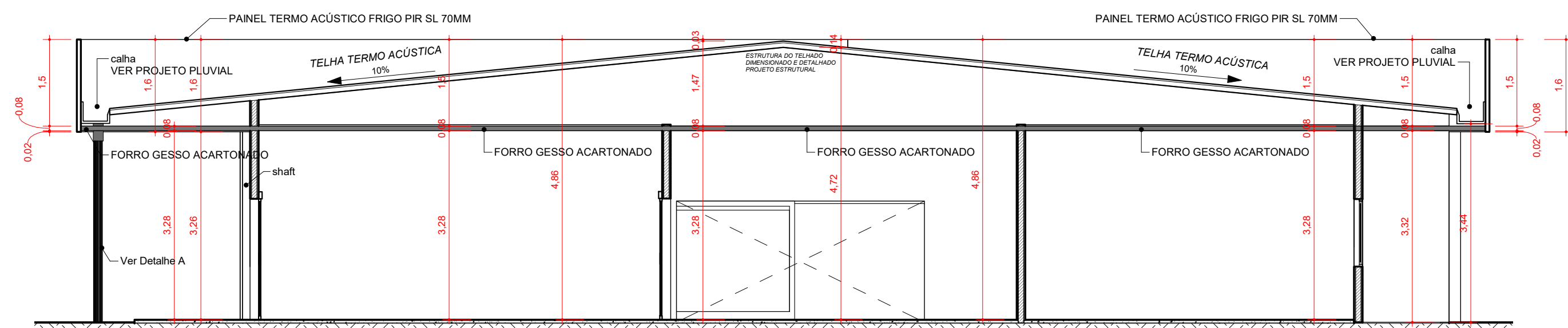

CORTE A
ESCALA: 1:75

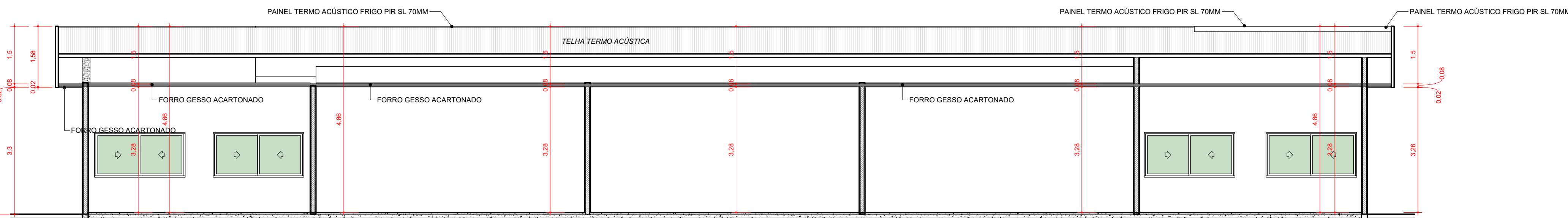

CORTE B
ESCALA: 1:75

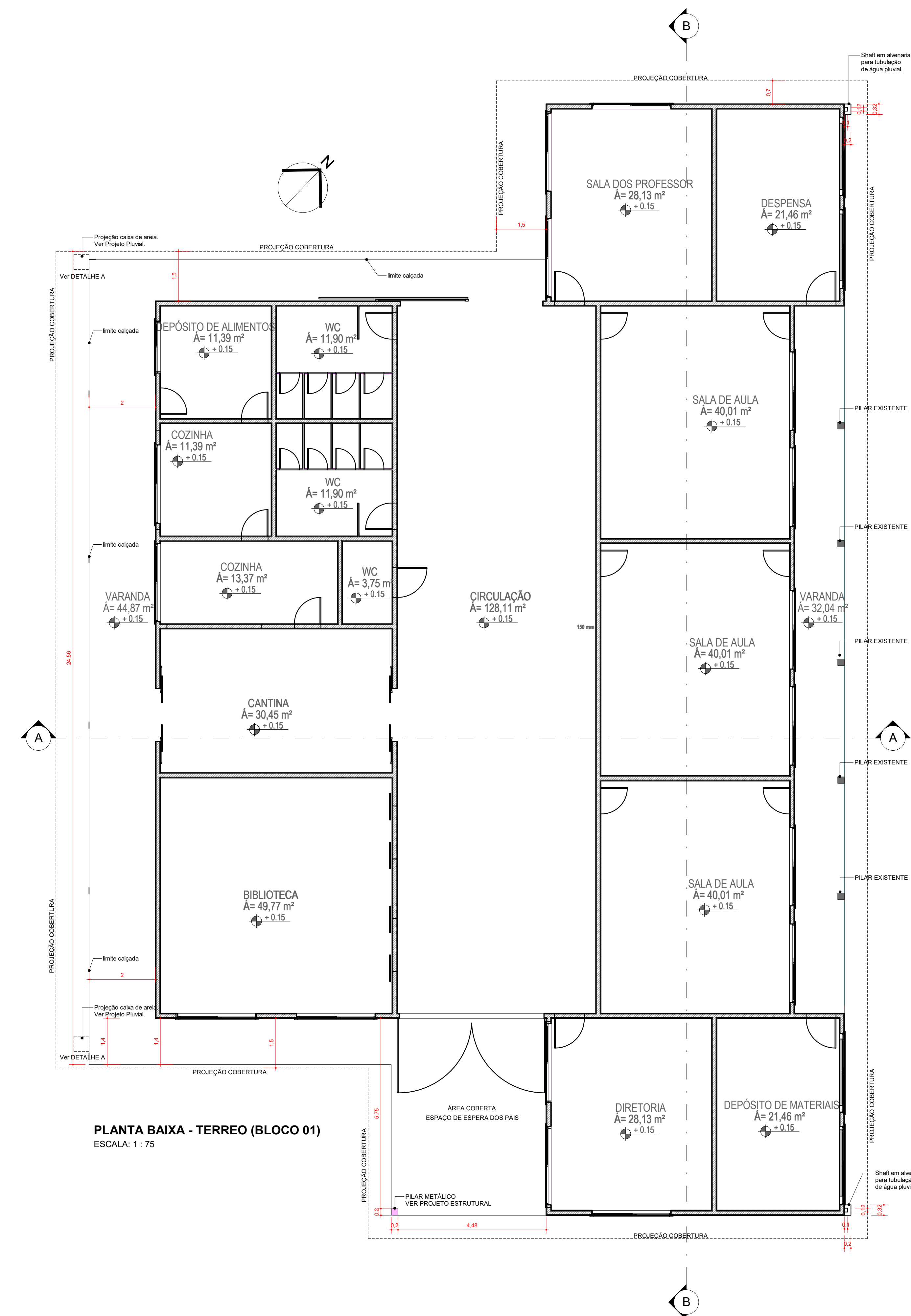

PLANTA BAIXA - TERREO (BLOCO 01)
ESCALA: 1:75

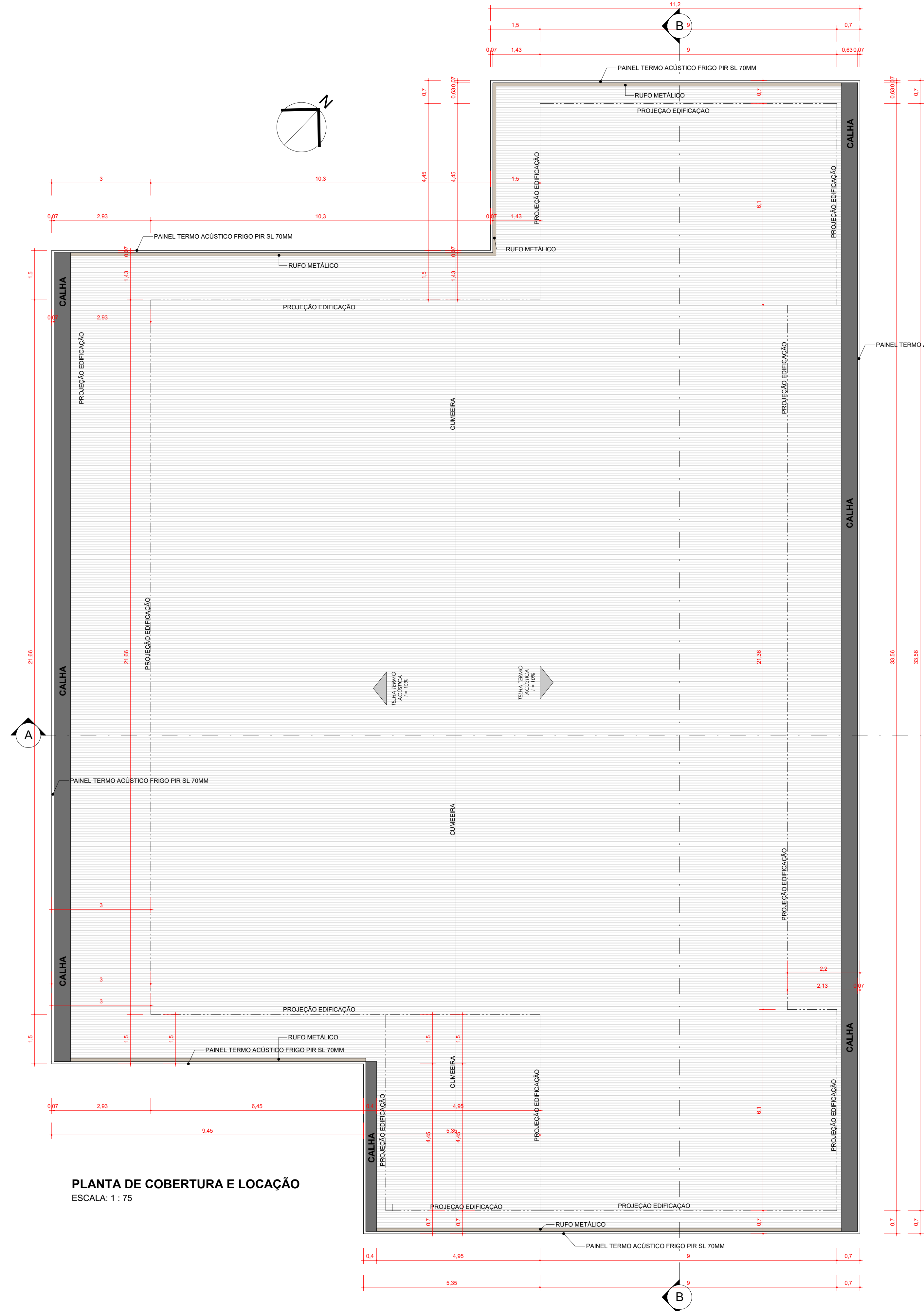

PLANTA DE COBERTURA E LOCAÇÃO
ESCALA: 1:75

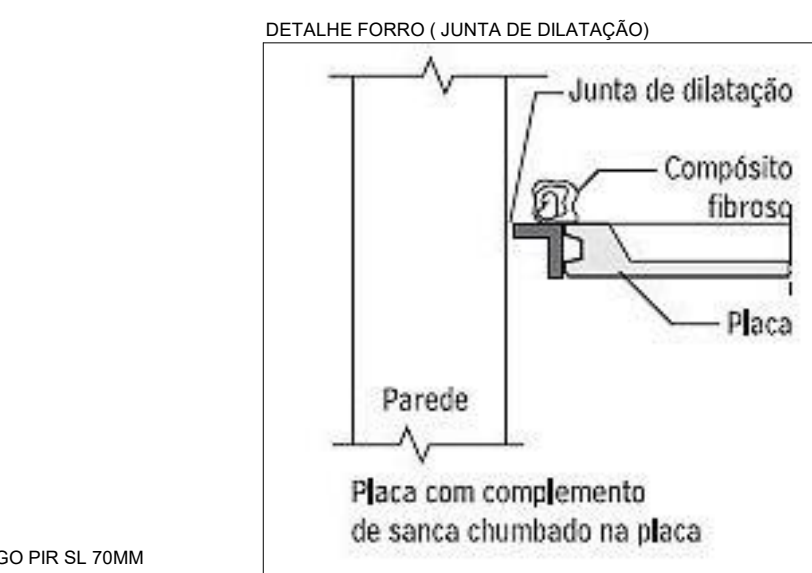

Isotelha Trapezoidal PIR AP

É recomendado para quem busca conforto térmico com economia de energia e consequente redução do investimento nos equipamentos de climatização. Menor consumo de energia, menor manutenção e maior durabilidade.

CARACTERÍSTICAS DO REVESTIMENTO:

Aço galvanizado:
Análise de resistência ao fogo de 40,56 mm, 40,43 mm ou 40,50 mm (segundo a norma ABNT NBR 15525-1 e ABNT NBR 15525-2). Não superior com o mesmo perfil e a mesma espessura de isolamento térmico e acústico.

Alumínio:
Revestimento superior e inferior em Alumínio pré-pintado tipo 3005, com espessura de 40,50mm.

Fibra de vidro (isolamento):
Espessura 40,04 mm (inferior).

DADOS GLOBAIS - FISCOS DO NÚCLEO:

PIR AP (Poliestireno Expandido):
Densidade média de 28 a 35 kg/m³, condutividade térmica de 0,032 W/m.K, coeficiente de absorção de 0,95.
PIR AP (Poliestireno Expandido):
Densidade média de 28 a 35 kg/m³, condutividade térmica de 0,032 W/m.K, coeficiente de absorção de 0,95.
PIR AP (Poliestireno Expandido):
Densidade média de 28 a 35 kg/m³, condutividade térmica de 0,032 W/m.K, coeficiente de absorção de 0,95.

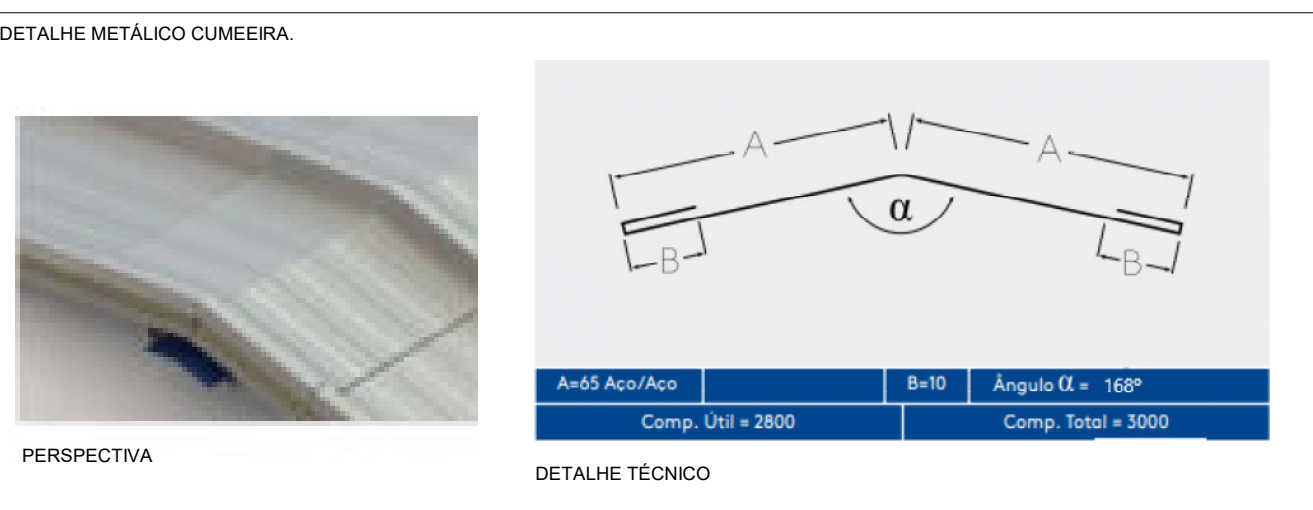
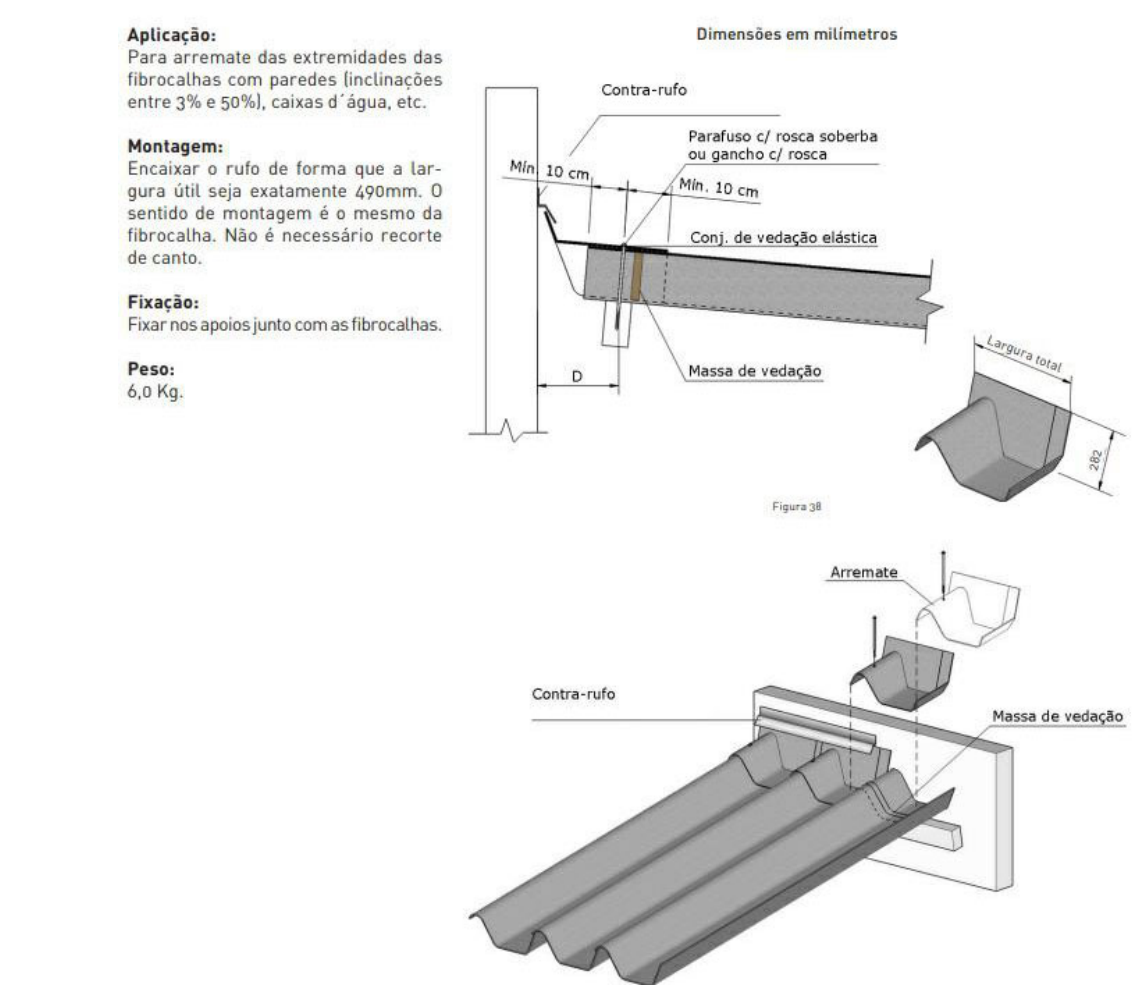

Painel Frigo Sala Limpa PIR AP

Os PAINÉIS FRIGO SALA LIMPA possuem superfícies totalmente lisas e acabamentos perfeitos, garantindo acabamento higiênico, sanitário e excelente resistência mecânica e térmica. Ideal para projetos de salas limpas ou divisórias de escritórios, montagem fácil, rápida e modular.



Principais vantagens

- Excelente isolamento térmico com economia de energia
- Rapidez na montagem
- Produto sustentável
- Obra limpa

PREFEITURA: BOMBEIROS:

PROJETO: ARQUITETURA FOLHA: 1/1

OBRA: Instituição Educacional

ENDEREÇO: Quadra n.º 21, Setor 35, MORADA DO SOL - ARAGUAÍNA/TO

PROPRIETÁRIO: SERVIÇO SOCIAL DO COMÉRCIO-SESC, ADMINISTRAÇÃO REGIONAL NO ESTADO DO TOCANTINS, CPM/CNPJ: 03.779.012/000-1-54

AUTOR DO PROJETO: LIDIANA GUIDA PEREIRA CAU: A43973-8

RESP. TÉCNICO:

DATA: AGOSTO/2022

CONTEÚDO: PLANTA BAIXA, PLANTA DE COBERTURA, DETALHES, CORTES

ESCALA: 1:75

